MERCANTILE EXCHANGE OF VIETNAM
Transparent. Professional. Efficient

BẢN TIN NÔNG SẢN NGÀY 20/05/2020

SỞ GIAO DỊCH HÀNG HÓA VIỆT NAM

BẢNG GIÁ | TIN TỨC | THỜI TIẾT | ĐẬU TƯƠNG | NGÔ & LÚA MỲ

BẢNG GIÁ THỊ TRƯỜNG NGÀY 19/05/2020

	Mã HĐ	Cao	Thấp	Đóng cửa	Δ	Δ%	KLGD
Đậu tương	ZSEN20	848.50	839.25	**842.50**	-2.50	-0.30%	71,624
	ZSEQ20	851.00	843.00	**845.25**	-2.50	-0.29%	11,694
Khô đậu tương	ZMEN20	286.0	283.5	**284.6**	-0.5	-0.18%	40,463
	ZMEQ20	287.7	285.4	**286.5**	-0.2	-0.07%	6,355
Dầu đậu tương	ZLEN20	27.56	26.95	**27.09**	-0.23	-0.84%	53,681
	ZLEQ20	27.74	27.14	**27.28**	-0.23	-0.84%	5,849
Ngô	ZCEN20	325.50	320.50	**321.25**	+0.50	+0.16%	126,375
	ZCEU20	328.50	324.00	**325.50**	+1.25	+0.39%	35,281
Lúa mỳ	ZWAN20	501.50	496.25	**498.75**	+1.75	+0.35%	43,782
	ZWAU20	504.00	499.50	**501.50**	+1.50	+0.30%	16,051

THỊ TRƯỜNG TÀI CHÍNH NGÀY 19/05/2020

	Đóng cửa	Δ%
Dow Jones	**24,206.86**	-1.59%
S&P500	**2,922.94**	-1.05%
Nasdaq	**9,185.10**	-0.54%
FTSE100	**6,002.23**	-0.77%
Shanghai Composite	**2,898.58**	+0.81%
Gold Spot	**1,744**	+0.68%
Dollar Index	**99.37**	-0.29%
US Dollar/ Brazil Real	**5.7540**	+0.61%
Dầu WTI (USD/thùng)	**31.96**	+0.98%
Dầu Brent (USD/thùng)	**34.65**	-0.46%

ĐIỂM TIN THỊ TRƯỜNG 24 GIỜ QUA

- Chính phủ Malaysia vừa cho biết, nước này sẽ tái khởi động kế hoạch pha trộn dầu sinh học ở mức 20% – B20 vào tháng 9 tới, sau 2 tháng tuyên bố tạm hoãn do ảnh hưởng bởi lệnh phong tỏa.
- Nhóm các nhà sản xuất lúa mạch Úc đã lên tiếng bác bỏ tuyên bố của Trung Quốc về việc được hậu thuẫn của nhà nước để bán phá giá và kiên quyết chống lại quyết định áp hơn 80% thuế nhập khẩu trong vòng 5 năm tới.
- Hiệp hội lúa mỳ bang Colorado, Hoa Kỳ cho biết sản lượng lúa mỳ vụ đông của bang này trong năm nay dự báo sẽ đạt 54.2 triệu giạ, so với mức 61.0 trong báo cáo chính thức của USDA. Hạn hán trong thời gian qua được cho là nguyên nhân trực tiếp dẫn đến việc giảm sản lượng này.
- Tổng thống Mỹ Donald Trump cho biết Hoa Kỳ sẽ xem xét chấm dứt các thỏa thuận thương mại mà theo đó, Hoa Kỳ sẽ phải nhập khẩu gia súc, nhằm hỗ trợ các nhà sản xuất nông nghiệp đang gặp khó khăn do đại dịch Covid-19
- Chính phủ Anh vừa thông báo mức thuế nhập khẩu mới cho các nước ngoài khối EU, thay cho mức thuế chung hiện tại, sau khi nước này hoàn toàn tách khỏi liên minh vào cuối năm nay. “Mức thuế mới này sẽ khiến giá hàng hóa nội địa giảm và mang lại lợi ích lớn cho người tiêu dùng trong nước”, Thư ký Bộ Thương mại Quốc tế cho hay.

BÁO CÁO ĐÁNG CHÚ Ý

❖ Báo cáo Hải quan Brazil:

- Xuất khẩu đậu tương trong 2 tuần làm việc đầu tiên của tháng 5 đạt mức trung bình 879,398 tấn mỗi ngày, giảm so với mức 1.07 triệu tấn trung bình trong tuần đầu tháng 5, nhưng cao hơn mức 455,090 trung bình trong tháng 5 năm ngoái.
- Xuất khẩu đậu tương Brazil từ đầu tháng 5 đã đạt 8.79 triệu tấn, chỉ thấp hơn 1 triệu tấn so với xuất khẩu của cả tháng 5 năm ngoái.

❖ Báo cáo của hãng tư vấn nông nghiệp Brazil – Agrural:

- Sản lượng ngô vụ 2 nước này trong niên vụ 2019/20 sẽ đạt 66.7 triệu tấn, giảm 3.5% so với cùng kỳ.
- Năng suất ngô cả nước niên vụ này dự báo đạt 5.74 triệu tấn/héc-ta, giảm 6% so với năm ngoái.

BẢN TIN NÔNG SẢN NGÀY 20/05/2020

THỜI TIẾT CÁC VÙNG SẢN XUẤT LỚN

❖ **Mỹ:**

- Tại Trung Tây, sẽ có mưa lớn trên hầu khắp các bang trong vòng 2 – 3 ngày tới. Mưa lớn tại thời điểm này sẽ hỗ trợ rất tốt cho ngô và đậu tương đang ở trong giai đoạn nảy mầm.
- Vùng đồng bằng phía nam phía nam có mưa lớn tại phía tây bắc Texas, mưa sẽ lan rộng ra toàn khu vực từ ngày mai và kéo dài đến hết tuần..

❖ **Brazil:**

- Tại miền trung, thời tiết duy trì lượng nhỏ – trung bình ở phía bắc bang Mato Grosso. Bang Goias khô ráo trong 48 giờ tới, trước khi tiếp tục có vùng mưa lớn từ phía nam đang đẩy lên.
- Tại miền nam, có mưa rất to từ ngày mai đến hết tuần này.

❖ **Argentina:**

- Argentina có mưa to trên diện rộng trong hôm nay và ngày mai, cuối tuần thời tiết sẽ khô ráo trở lại.

❖ **Các vùng gieo trồng khác:**

- Tại châu Âu, Pháp và Đức thời tiết khô ráo trong 48 giờ tới.

BẢN ĐỒ THỜI TIẾT MÙA VỤ

MỸ

Ngày 20/05/2020

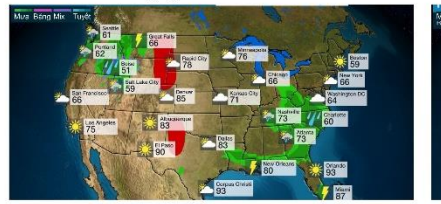

Ngày 21/05/2020

Ngày 22/05/2020

Ngày 23/05/2020

NAM MỸ

Ngày 20/05/2020

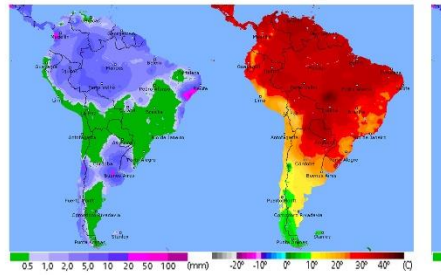

Ngày 21/05/2020

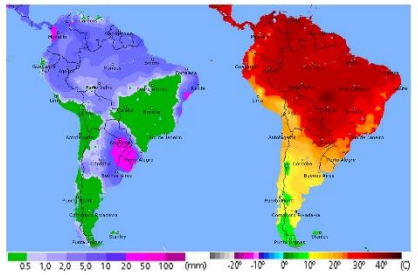

ĐẬU TƯƠNG

- Đậu tương tháng 7 đóng cửa giảm nhẹ 0.3% về 842.50 cents/giạ sau báo cáo Crop Progress của USDA cho thấy tiến độ gieo trồng đậu tương đang ở mức nhanh thứ 4 trong lịch sử.

➢ Kháng cự: 860 ; 880 ➢ Hỗ trợ: 820 ; 800

BIỂU ĐỒ GIÁ

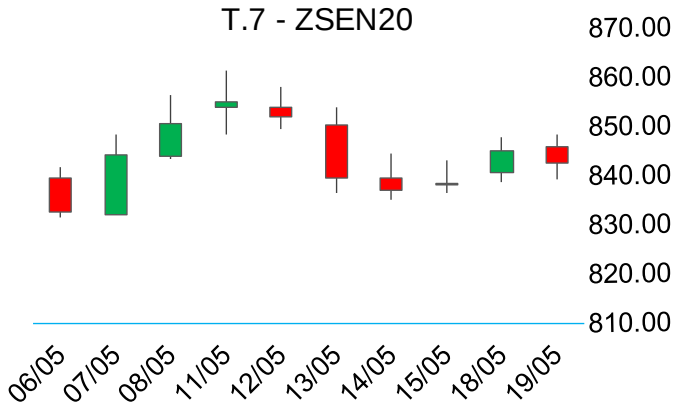

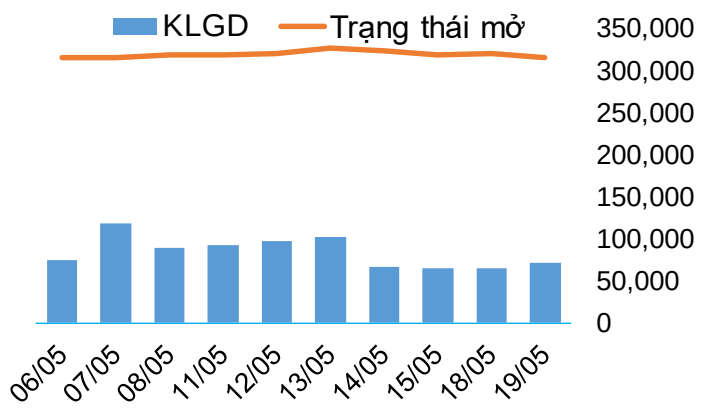

KHÔ ĐẬU TƯƠNG & DẦU ĐẬU TƯƠNG

- Khô đậu tương tháng 7 đóng cửa giảm 0.18% về 284.6 USD/tấn cùng với xu hướng của giá đậu tương.

➢ Kháng cự: 300 ; 312 ➢ Hỗ trợ: 280 ; 272

- Dầu đậu tương tháng 7 đóng cửa giảm 0.84% về 27.09 cents/pound. Giá có phiên điều chỉnh do tâm lý chốt lời của các nhà đầu tư.

➢ Kháng cự: 28.2 ; 29.8 ➢ Hỗ trợ: 26.5; 25.0

BIỂU ĐỒ GIÁ

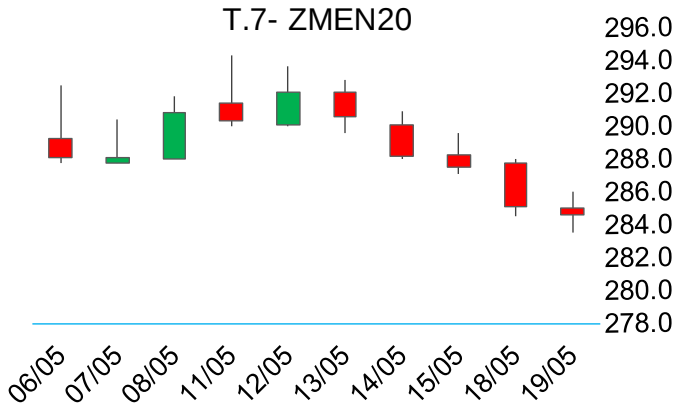

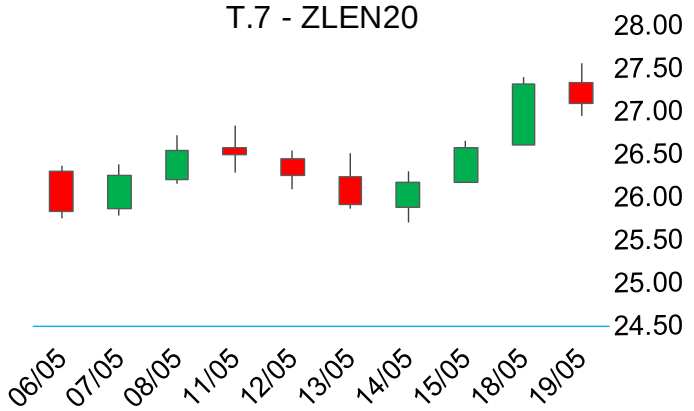

NGÔ

- Ngô tháng 7 đóng cửa tăng nhẹ 0.16% lên 321.25 cents/giạ do tác động từ việc AgRural giảm dự báo sản lượng ngô vụ 2 tại Brazil trong báo cáo ra ngày hôm qua.

➢ Kháng cự: 330 ; 350 ➢ Hỗ trợ: 300 ; 280

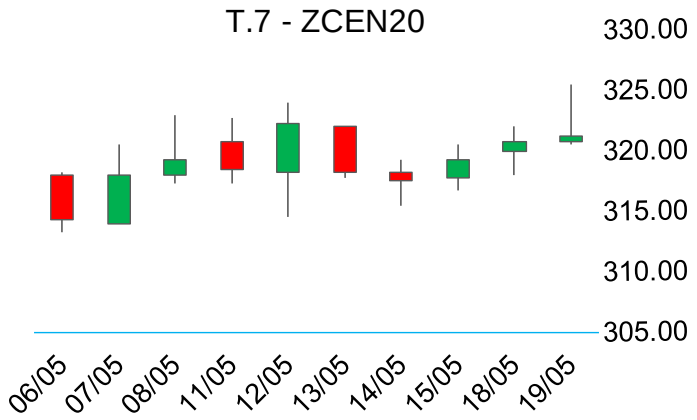

) GIÁ

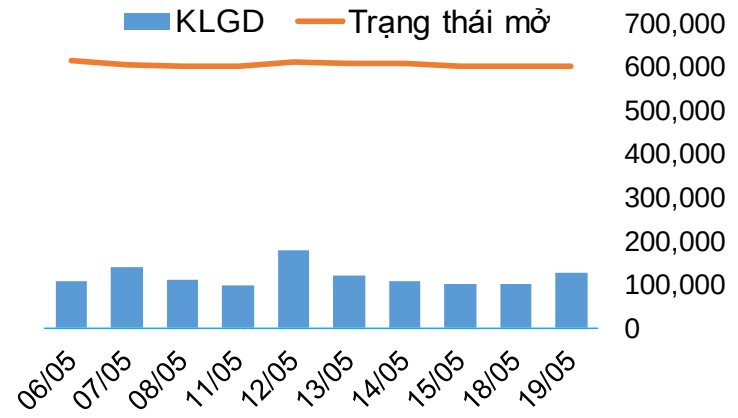

LÚA MỲ

- Lúa mỳ tháng 7 đóng cửa tăng nhẹ 0.35% lên 498.75 cents/giạ ảnh hưởng bởi việc bang Colorado, Mỹ giảm dự báo sản lượng lúa mỳ vụ đông do hạn hán.

➢ Kháng cự: 510 ; 525 ➢ Hỗ trợ: 490 ; 475

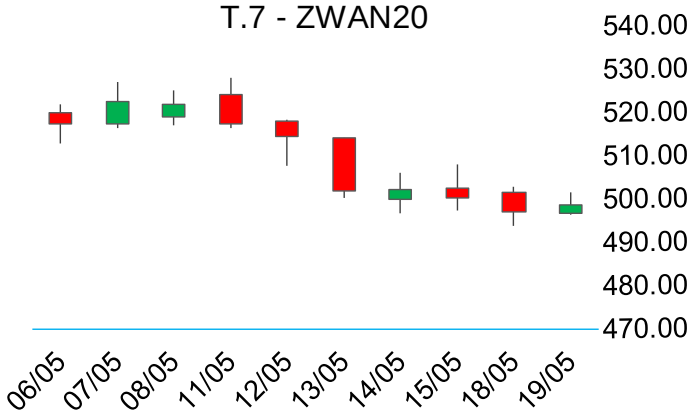
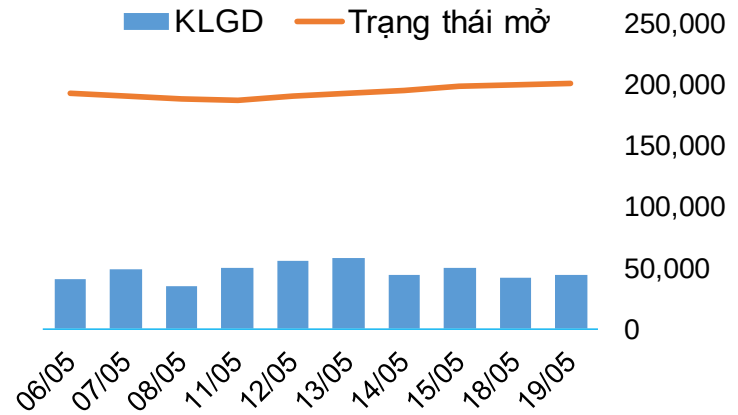
BIỂU ĐỒ GIÁ