BẢN TIN THỊ TRƯỜNG CÔNG NGHIỆP NHẸ NGÀY 07/01/2020

(Cho phiên giao dịch ngày 06/01/2020)

Chỉ báo	*Số liệu*	
Dow Jones	28,703.38 ↑ 68.50 (0.24%)	
S&P 500	3,246.28 ↑ 11.43 (0.35%)	
Shanghai Composite	3,083.41 ↓ 0.38 (0.01%)	
BRL/USD	0.24612 ↑ 0.00032 (0.13%)	
US Dollar Index	96.62 ↓ 0.27 (0.28%)	
USD/VND (Vietcombank)	*Mua vào* **23,110**	*Bán ra* **23,230**
Giá vàng SJC	*Mua vào* **42,100**	*Bán ra* **42,520**

	Hợp đồng	*Giá đóng cửa*	*%*
Cà phê Robusta	LRCH20	1,325	-1.41%
	LRCH20	1,352	-1.46%
Cà phê Arabica	KCEH20	122.15	-3.32%
	KCEK20	124.50	-3.23%
Ca cao	CCEH20	2,484	-1.39%
	CCEK20	2,497	-1.27%
Đường	SBEH20	13.73	+3.16%
	SBEK20	13.79	+2.99%
Bông	CTEH20	70.04	+1.21%
	CTEK20	71.09	+1.01%

Diễn biến thương mại quốc tế

- **Ca cao**:
  - Có những tín hiệu cho thấy rằng báo cáo xuất khẩu ca cao của Indonesia vào cuối năm 2019 đã có sự tăng trưởng. Điều này gây áp lực thị trường ca cao vì nó đồng nghĩa với việc sản xuất ca cao ở Indonesia đang phục hồi trở lại.

- **Cà phê**:
  - Xuất khẩu cà phê Costa Rica tháng 12 giảm 9.6% so với cùng kỳ năm ngoái, trong khi xuất khẩu cà phê niên vụ 2019/20 hiện tại cũng đang chậm 27% so với kế hoạch.

- **Bông**:
  - Hiệp hội Bông Ấn Độ cho biết rằng xuất khẩu bông trong giai đoạn từ tháng 10 đến tháng 12 đã đạt mức 3.2 triệu kiện.

- **Đường**:
  - Căng thẳng leo thang giữa Mỹ và Iran sẽ giúp hỗ trợ giá năng lượng và qua đó có những ảnh hưởng tích cực đến thị trường đường.

Bản tin này do Sở Giao Dịch Hàng Hóa Việt Nam tổng hợp từ các nguồn tin quốc tế. Sở Giao Dịch Hàng Hóa Việt Nam không chịu trách nhiệm về các quyết định đầu tư liên quan tới thông tin từ bản tin này của quý độc giả. Việc sao chép các thông tin này cần có sự đồng ý của Sở Giao Dịch Hàng Hóa Việt Nam và có dẫn chiếu nguồn thông tin. Chi tiết xin liên hệ: info@mxv.vn.

Tình hình thời tiết:

- **Brazil**: Vùng canh tác Minas Gerais trong vài ngày tới sẽ xuất hiện nhiều mưa giông. Nhiệt độ dao động trong khoảng từ 20-27 độ C.
- **Mỹ**: Thời tiết tại vùng canh tác South Plains, bang Texas trong 5 ngày tới được được dự báo sẽ có nhiều mây và có thể có mưa. Độ ẩm trung bình trong không khí ở mức 50%.
- **Việt Nam**: Trong vài ngày tới, tỉnh Đắk Lắk được dự báo sẽ có thời tiết nắng ấm và nhiều mây. Nhiệt độ dao động từ 20-30 độ C. Độ ẩm trung bình trong không khí ở mức 69%.
- **Ấn Độ**: Vùng canh tác mía đường phía Tây tỉnh Maharashtra trong một vài ngày tới sẽ tiếp tục có thời tiết nắng ấm, nhiều mây, có thể có mưa rào rải rác ở một vài nơi. Độ ẩm trung bình trong không khí ở mức 52%.
- **Trung Quốc**: Vùng canh tác bông lớn nhất tại tỉnh Xianjang trong vài ngày tới được dự báo sẽ xuất hiện nhiều mây, mưa rào rải rác một vài nơi. Nhiệt độ dao động từ (-4) đến 9 độ C.
- **Bờ Biển Ngà**: Thời tiết tại vùng canh tác Bougouanou trong vài ngày tới chủ yếu là nắng ấm. Độ ẩm trung bình trong không khí ở mức 45%, nhiệt độ dao động từ 19-36 độ C.

Dự báo tăng trưởng:

- **Ca cao**:
  - Báo cáo mới nhất cho biết rằng nông dân Bờ Biển Ngà đã gửi 84,067 tấn ca cao đến các cảng trong tuần chuyển giao từ 30 tháng 12 đến ngày mùng 5 tháng 1, tăng 20.7% so với cùng kỳ năm ngoái.

- **Cà phê:**
  - Sản lượng cà phê dự trữ trên sàn ICE đang tiếp tục đà giảm của mình sau khi giảm 1,537 bao vào cuối tuần trước, tiếp tục phải đối mặt với tháng thứ 10 liên tiếp giảm sản lượng.

- **Bông:**
  - Doanh số bán bông niên vụ 2019/20 đã đạt mức 11.474 triệu kiện, tăng thêm 8.4% từ mức 10.579 triệu kiện năm ngoái. Đây là mức tăng lớn nhất kể từ niên vụ 2010/11.

- **Đường:**
  - Thị trường đường có thể đối mặt với đợt thâm hụt toàn cầu ở mức từ 6 triệu cho đến 8 triệu tấn trong niên vụ 2019/20, và thậm chí sẽ tiếp tục thâm hụt trong niên vụ 2020/21 tới.

Ca cao - CCEH20

Ca cao:

Xu hướng giá	Ca cao có phiên giảm rất mạnh, kéo dài chuỗi giảm điểm lên thành 3 phiên liên tiếp	
Đường Stochastic	Xu hướng : giảm Vùng dao động: vùng trung lập	
Giá đóng cửa	Đóng cửa trên đường MA9	
Mức hỗ trợ	S1: 2,498	S2: 2,477
Mức kháng cự	R1: 2,537	R2: 2,597

Cà phê:

Xu hướng giá	Giá cà phê giảm phiên thứ 5 liên tiếp	
Đường Stochastic	Xu hướng : giảm Vùng dao động: vùng trung lập	
Giá đóng cửa	Đóng cửa dưới đường MA9	
Mức hỗ trợ	S1: 125.05	S2: 122.15
Mức kháng cự	R1: 128.05	R2: 129.75

Cà phê Arabica - KCEH20

Bông sợi - CTEH20

Bông:

Xu hướng giá	Giá bông tiếp tục tăng mạnh, giữ vững đà tăng trong trung hạn	
Đường Stochastic	Xu hướng : đi ngang Vùng dao động: vùng quá mua	
Giá đóng cửa	Đóng cửa trên cả 2 đường MA9 và đường MA18	
Mức hỗ trợ	S1: 69.52	S2: 69.00
Mức kháng cự	R1: 70.33	R2: 70.62

Đường:

Xu hướng giá:	Giá đường có phiên bùng nổ, tăng vượt qua mức cản 13.55, đạt mức cao nhất trong vòng 6 tháng	
Đường Stochastic	Xu hướng : tăng Vùng dao động: vùng trung lập	
Giá đóng cửa	Đóng cửa trrn cả 2 đường MA9 và MA18	
Mức hỗ trợ	S1: 13.21	S2: 13.10
Mức kháng cự	R1: 13.42	R2: 13.50
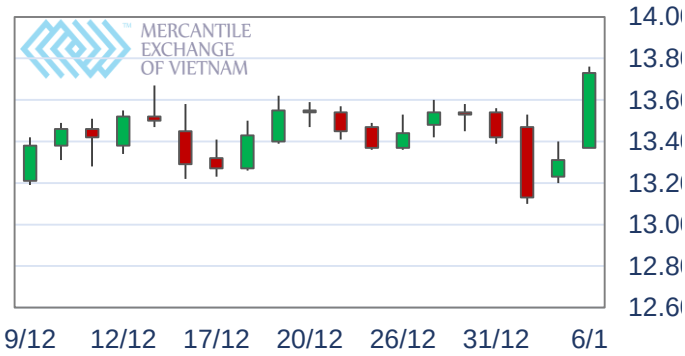
Đường - SBEH20